

Fachada 01
Esc.: 1:100

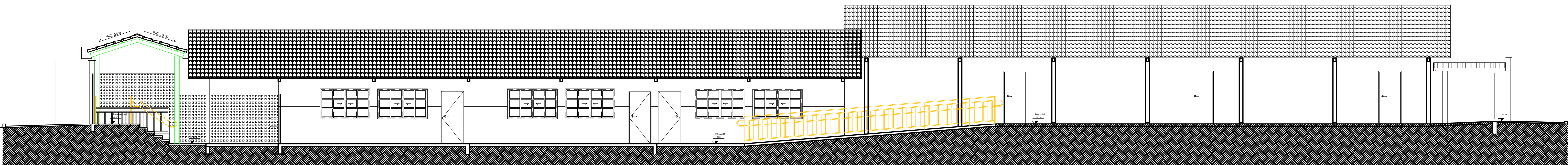

Corte CC
Esc.: 1:100

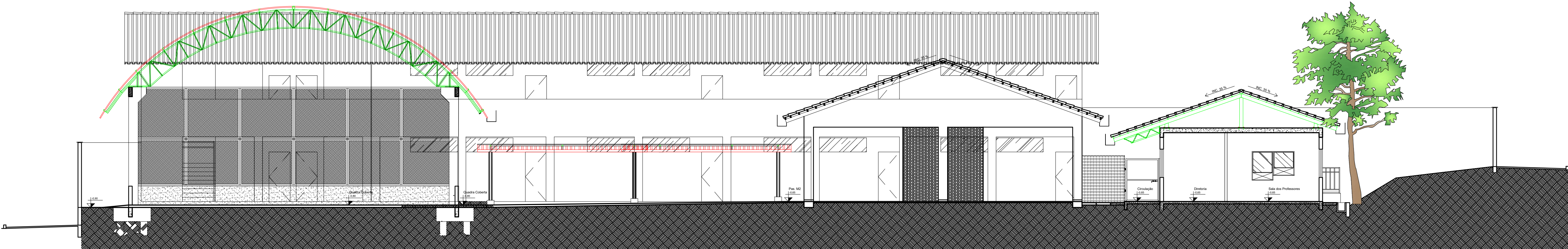

Corte AA
Esc.: 1:100

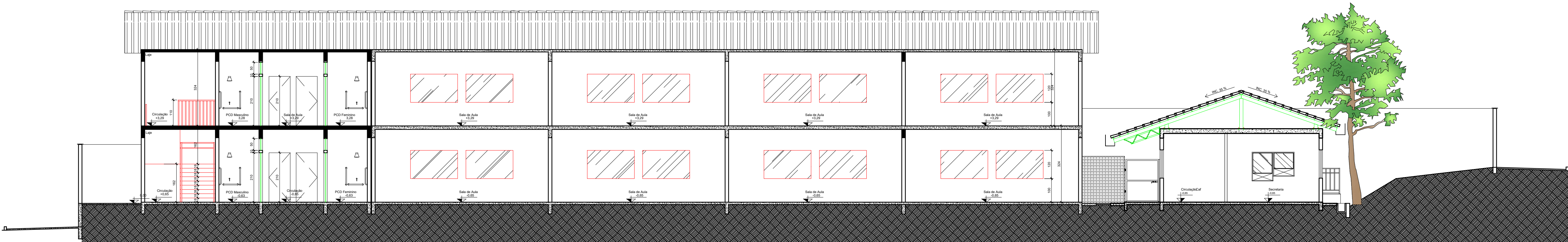

Corte BB
Esc.: 1:100

OBS.:
- Conferir todas as MEDIDAS
no local antes de executar.

OBSERVAÇÕES:
- Onde não tiver especificação de acabamento, seguir projeto específico.
- Favor conferir medidas no local.
- Qualquer dúvida consultar o autor do projeto ou a Gerência de Projetos e Infraestrutura.



ESTADO DE GOIÁS
SECRETARIA DE ESTADO DA EDUCAÇÃO
SUPERINTENDÊNCIA DE INFRAESTRUTURA

GERÊNCIA DE PROJETOS E INFRAESTRUTURA
APROVADO

TÉCNICO RESPONSÁVEL PELA APROVAÇÃO

COLÉGIO ESTADUAL ANTÔNIO ALVES FORTES

AMPLIAÇÃO E REFORMA

ENDEREÇO
Praça das Bandeiras, s/nº, Jardim Cristal, CEP: 74.982-310, Aparecida de Goiânia-GO

| ÁREA DO TERRENO | ÁREA PERMEAR. | ÁREA EXISTENTE | ÁREA A DEMOLIR | ÁREA A CONSTRUIR | ÁREA TOTAL CONSTRUÇÃO |
|-----------------|---------------|----------------|----------------|------------------|--------------------------|
| 3.014,03m² | | 863,68m² | 863,43m² | 1.526,38m² | 1.726,64m² |

AUTOR: ARQ. DANIELA SILVA E SOUZA - CAU: A-43533-3

RT DA OBRA: *Suplementação de projeto*

PROPRIETÁRIO: SECRETARIA DE ESTADO DA EDUCAÇÃO CNPJ: 01.409.705/0001-20
PREPOSTO: SABRINA SILVA VIEIRA VALENTE CPF: 041.330.081-64

ARQUITETURA

TIPO DE PROJETO
CORTE AA, BB e CC;
FACHADA 01

ASSUNTO:

DATA: AGOSTO/2023 ESCALA: INDICADA REVISÃO: 000 Nº PROJETO: 13.455.179

| REV. | DATA | DESCRIÇÃO | VISTO |
|------|------|-----------|-------|
| | | | |
| | | | |
| | | | |

8/8
FOLHA